



MISIÓN, VISIÓN Y OBJETIVO

Órgano de Gobierno	Instituto Municipal de Planeacion	Clave	36
Dependencia	Direccion General		
Nombre del Programa Presupuestal (PP)	Desarrollo sostenible para Ixtlan		

MISIÓN

Dirigir y coordinar a los planes, programas y normas tecnicas necesarias para la creación de reservas territoriales para el crecimiento, desarrollo y promoción de viviendas, así como de zonas sujetas a conservación y áreas de preservación ecologica.

VISIÓN

Gestionar apoyo, vinculos estrategicos y todo tipo de relaciones institucionales ante organismo publico y privados , nacionales e internacionales para el cumplimiento de los fines del Instituto

OBJETIVO ESTRATÉGICO

Coordinar la integracion y ejecucion del plan de trabajo del Instituto municipal de planeacion y proponerr todo lo necesario para la planeacion integrall del municipio a la Junta de Gobierno.

DIRECTOR GENERAL DEL INSTITUTO MUNICIPAL DE PLANEACION DEL MUNICIPIO DE IXTLAN DEL RIO, NAYARIT.

ING. FRANCISCO RODRIGUEZ ULLOA



ÁRBOL DE PROBLEMAS

Órgano de Gobierno	Instituto Municipal de Planeacion	Clave	36
Dependencia	Direccion General		
Nombre del Programa Presupuestal (PP)	Desarrollo sostenible para Ixtlan		

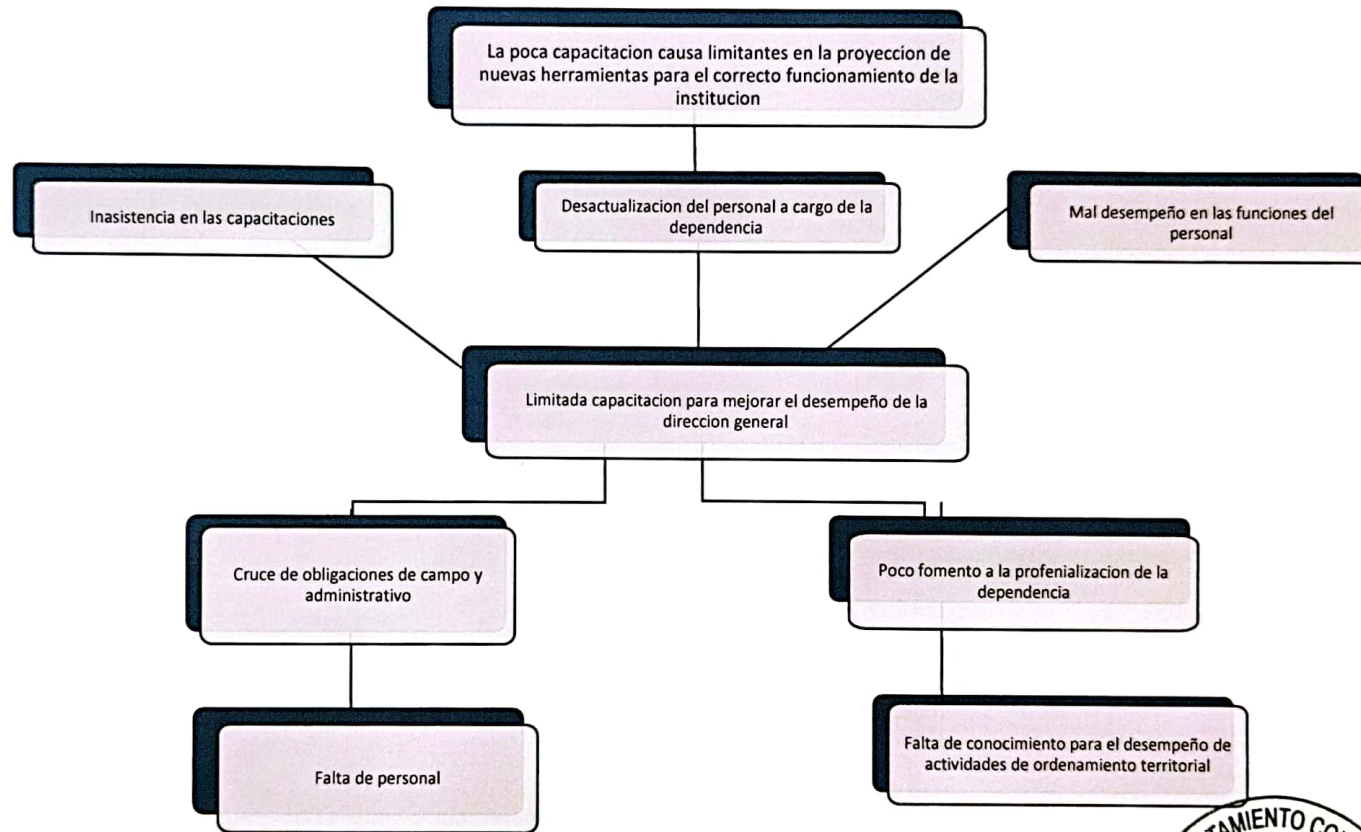

IRECTOR GENERAL DEL INSTITUTO MUNICIPAL DE PLANEACION DE IXTLAN DEL RIO, NA

ING. FRANCISCO RODRIGUEZ RUILOA





ÁRBOL DE OBJETIVOS

Órgano de Gobierno	Instituto Municipal de Planeación	Clave	36
Dependencia	Dirección General		
Nombre del Programa Presupuestal (PP)	Desarrollo sostenible para Ixtlan		

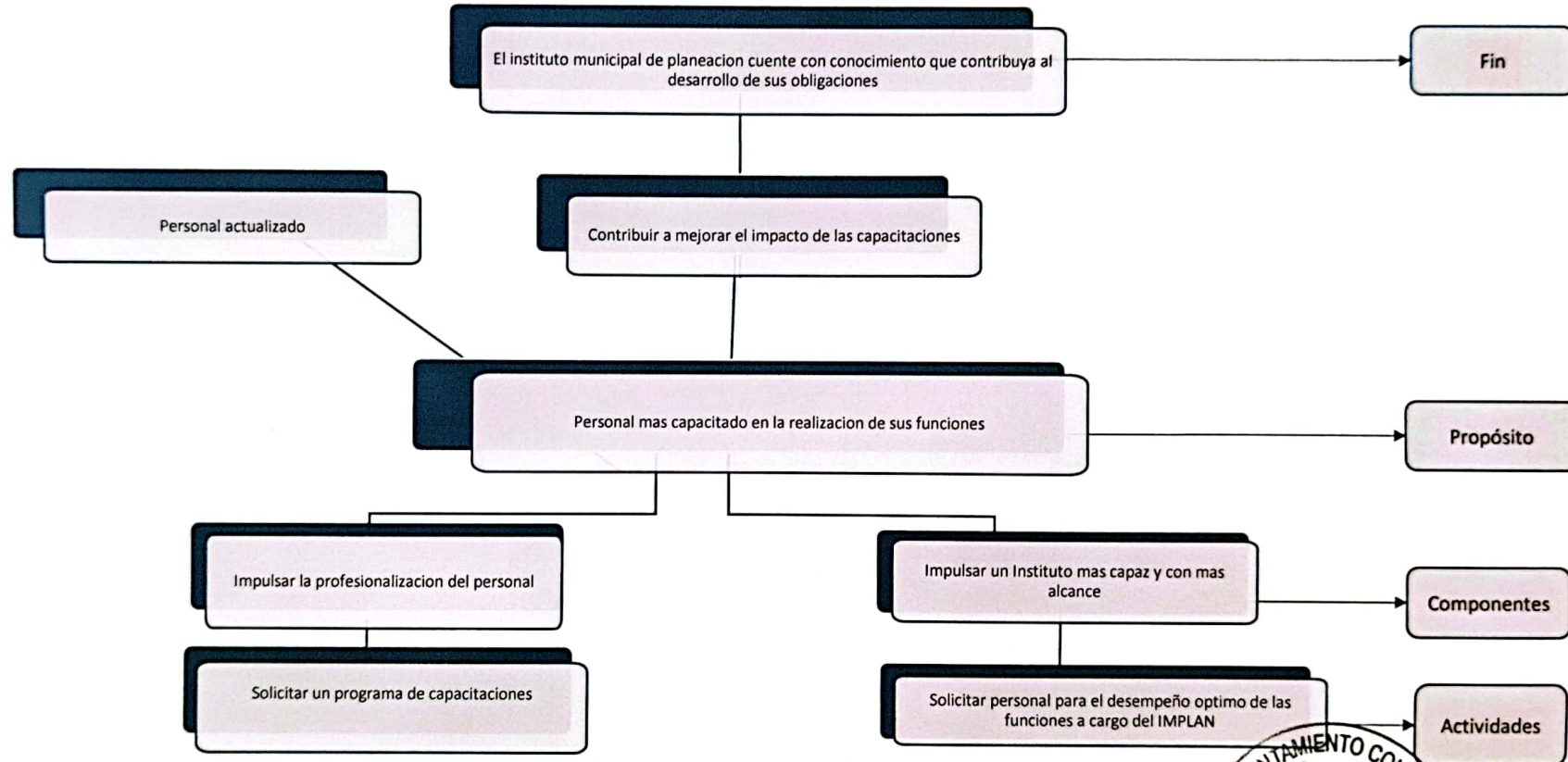

DIRECTOR GENERAL DEL INSTITUTO MUNICIPAL DE PLANEACION DE IXTLAN DEL RIO, NAY.

ING. FRANCISCO RODRIGUEZ DE LOA





FICHA TÉCNICA

Órgano de Gobierno	Instituto Municipal de Planeación	Clave	36
Dependencia	Dirección General		
Nombre del Programa Presupuestal (PP)	Desarrollo sostenible para Ixtlán		

Plan de Desarrollo Institucional		Clave Funcional				Fuente de Financiamiento	Programas y Proyectos
Eje	Sub-Eje, Premisa	Finalidad	Función	Sub-Función	Actividad Institucional		Programa
3. Desarrollo Sostenible para Ixtlán	3.1. Infraestructura y 5.1. Gobierno Confiable e Incluyente	1. Gobierno	Vivienda y Servicios a la comunidad	Desarrollo comunitario	Mantener y mejorar la calidad de vida de la población, fomentar la integración social en el territorio y procurar el buen uso y aprovechamiento de los recursos naturales y culturales.	Presupuesto de egresos del municipio de Ixtlán del Río	3.1.2. Infraestructura estratégica para el desarrollo
Objetivo General		Beneficiarios del Programa				Tipo de gasto	
Ejecutar proyectos de obra pública sustentables y regular efectivamente el desarrollo urbano.		Personal del Instituto municipal de planeación de Ixtlán del Río		Población Potencial		Gasto Corriente	Gasto de Capital
		Personal del Instituto municipal de planeación de Ixtlán del Río		Ciudadanía del municipio de Ixtlán del Río		X	

MATRIZ DE INDICADORES DE RESULTADOS (MIR)

NIVEL / RESULTADO NARRATIVO	NOMBRE DEL INDICADOR	DEFINICIÓN	FORMULA	MÉTODO DE EVALUACIÓN / BENEFICIO DEL INDICADOR	UNIDAD DE MEDIDA / FRECUENCIA	TIPO DE INDICADOR / DIRECCIÓN A MEDIR	MECIOS DE VERIFICACIÓN	SUPUESTOS
FIN								
La dirección general cuenta con conocimiento que contribuye al desarrollo de sus actividades	Índice de conocimiento de la dirección general que contribuye al desarrollo de sus actividades	Muestra el grado de conocimiento de la dirección que contribuye al desarrollo de sus actividades	Índice de conocimiento de la dirección general que contribuye al desarrollo de sus actividades / índice de conocimiento de la dirección general que contribuye al desarrollo de sus actividades programado x 100	Cuantitativo	Actividad	Gestión	Actividad	Poca capacitación
				Ascendente	Trimestral	Eficacia		
PROPÓSITO								
Personal más capacitado en la realización de sus funciones	Porcentaje de personal capacitado	Da cuenta del personal más capacitado en la realización de sus funciones del instituto	Índice de personal más capacitado / índice de personal más capacitado programado x 100	Cuantitativo	Actividad	Gestión	Actividad	Poca capacitación
				Ascendente	Trimestral	Eficacia		
COMPONENTE 1								
Impulsar la profesionalización del personal	Índice de profesionalismo del personal	Da cuenta del índice de profesionalismo del personal	Índice de profesionalismo del personal realizado / índice de profesionalismo del personal programado x 100	Cuantitativo	Documento	Gestión	Actividad	Poca capacitación
				Ascendente	Trimestral	Eficacia		
COMPONENTE 2								
Impulsar un instituto más capaz y con más alcance	Índice de desarrollo de ordenamiento territorial	Da cuenta del índice de desarrollo de ordenamiento territorial	Índice del impulso del instituto realizado / índice del impulso del instituto realizado programado x 100	Cuantitativo	Documento	Gestión	Actividad	Poca cooperación por parte de la ciudadanía
				Ascendente	Trimestral	Eficacia		
ACTIVIDAD 1.1								
Solicitar un programa de capacitaciones	Solicitud de capacitaciones	Da cuenta de la solicitud de capacitaciones para el mejor desarrollo del área	Numero de solicitud de capacitaciones para el mejor desarrollo del instituto realizado / Numero de solicitud de capacitaciones para el mejor desarrollo del instituto programado x 100	Cuantitativo	Documento	Gestión	Documento	Poca recurso para capacitaciones
				Ascendente	Trimestral	Eficacia		
ACTIVIDAD 2.1								
Solicitar personal auxiliar para el desempeño óptimo de las funciones del Instituto Municipal de Ixtlán del Río	Solicitud de apoyo	Da cuenta de la solicitud de apoyo para el área de ordenamiento territorial	Numero de solicitud de apoyo para el Instituto Municipal de Planeación de Ixtlán del Río realizado / Numero de solicitud de apoyo para el Instituto Municipal de Planeación de Ixtlán del Río programado x 100	Cuantitativo	Documento	Gestión		
				Ascendente	Trimestral	Eficacia		
Semáforo de Cumplimiento:	Minimo	0 - 45 %	Acceptable	46 - 75 %	Satisfactorio			

DIRECTOR GENERAL DEL INSTITUTO MUNICIPAL DE PLANEACIÓN DE IXTLÁN DEL RÍO

ING. FRANCISCO RODRIGUEZ ULLOA





CALENDARIZACIÓN DE PROYECTOS

Órgano de Gobierno/Técnico	Instituto Municipal de Planeación	Estructura Funcional/Programática	Desarrollo sostenible para Ixtlan
Órgano Técnico/Dependencia	Dirección General	Función	Desarrollo sostenible para Ixtlan
Eje	3. Desarrollo Sostenible para Ixtlan	Subfunción	Desarrollo comunitario
Sub-Eje	3.1. Infraestructura y S.I. Gobierno Confiable e Incluyente	Componente	Desarrollo comunitario
Desarrollo sostenible para Ixtlan	Desarrollo sostenible para Ixtlan	Programa Institucional	Desarrollo comunitario

Ref. del Proyecto	Nivel	Descripción	Unidad de Medida	Meta Anual	Linea Base	Ajuste de Metas	Meses								Total Acumulado	% de Avance Físico / Original Programado
							Programado				Realizado					
							1er Trim.	2do Trim.	3er Trim.	4to Trim.	1er Trim.	2do Trim.	3er Trim.	4to Trim.		
	Fin	La dirección general cuente con conocimiento que contribuya al desarrollo de sus actividades	Actividad	12	2023		3	3	3	3	2				2	15.67%
	Propósito	Personal mas capacitado en la realización de sus funciones	Actividad	12	2023		3	3	3	3	0				0	0
	Componente 1	Impulsar la profesionalización del personal	Actividad	1	2023		1	1	1	1	0				0	0
	Componente 2	Impulsar un Instituto mas capaz y con mas alcance	Actividad	1	2023		1	1	1	1	0				0	0
	Actividad 1.1	Solicitar un programa de capacitaciones	Documento	1	2023		0	1	0	0	0				0	0
	Actividad 2.1	Solicitar personal auxiliar para el desempeño optimo de las funciones del Instituto municipal de Ixtlan del rio	Documento	1	2023		0	1	0	0	0				0	0
Totales							8	10	8	8					0	0

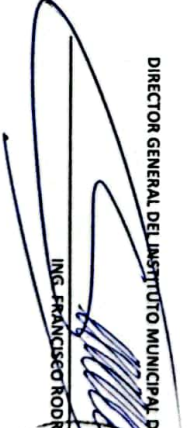
 DIRECTOR GENERAL DEL INSTITUTO MUNICIPAL DE PLANEACIÓN DE IXTLAN DEL RÍO NARVART.
 ING. FRANCISCO RODRIGUEZ ULLOA

